

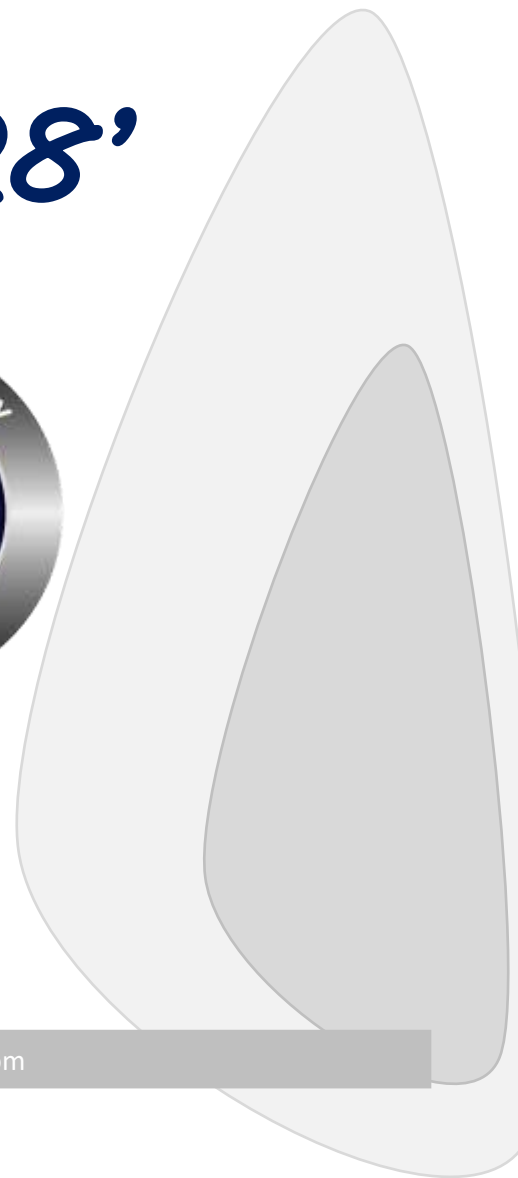

Vincent Lebailly

Architecture  
navale

# Hope 28'



## Fiche technique :

- ✓ Longueur hors tout : 9.23 m
- ✓ Largeur hors tout : 2.49 m
- ✓ Déplacement lège : 2 055 kg
- ✓ Surface de voile au près : 34.7 m<sup>2</sup>
- ✓ Tirant d'eau quille haute : 0.38 m
- ✓ Tirant d'eau quille basse : 1.63 m
- ✓ Certification : CE Cat.C

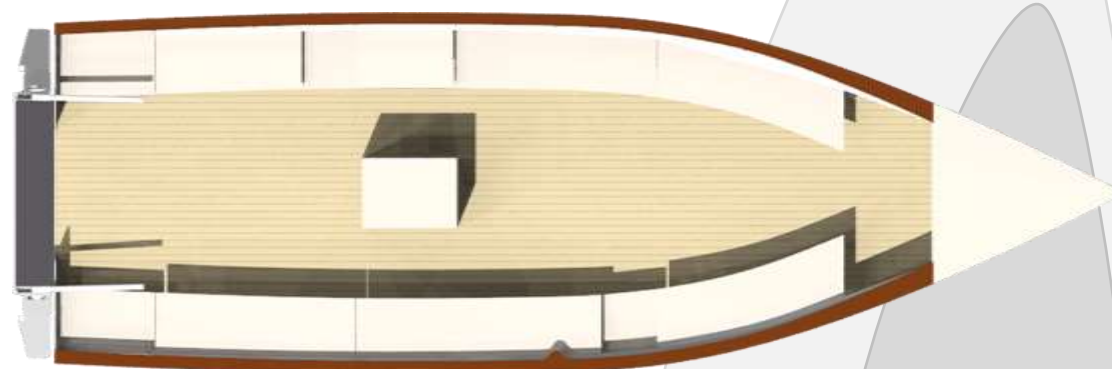
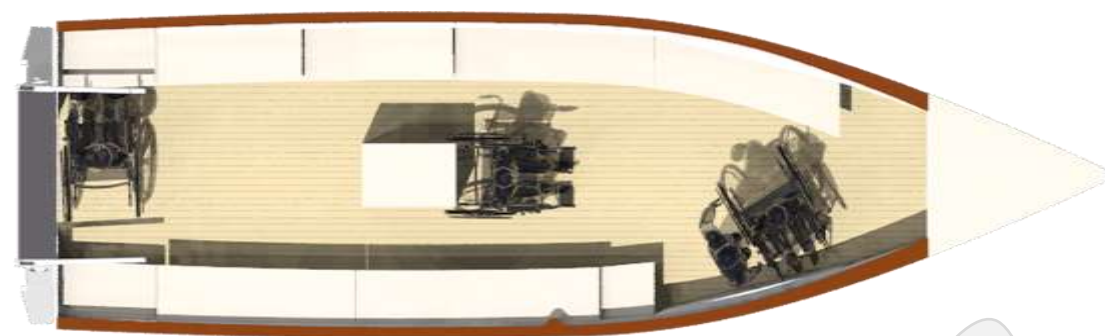

## Montant pour la fourniture seul de la Découpe du Hope 28' :

- ✓ **8 400€/ht** « Sans la livraison »

## Montant pour la fourniture complète D'un Hope 28' :

- ✓ Découpe numérique : **8 400€/ht**
- ✓ Assemblage + Peinture : **31 830€/ht**
- ✓ Accastillage et gréement : **14 471€/ht**
- ✓ Quille + Safrans : **11 750 €/ht**
- ✓ Motorisation + installation : **6 060€/ht**
- ✓ Livraison sur le port de Caen (14) où Granville (50) : **820€/ht**
  
- ✓ **Total : 73 331€/ht**



### Petit descriptif du Hope 28'

Hope 28' est un bateau parfaitement adapté à la pratique de la voile pour les personnes à mobilité réduite.

Une surface de pont de « plain-pied » réhaussée et sans entrave à la circulation, des assises rabattables permettant de s'adapter au public, le Hope 28' peut accueillir 6 personnes en fauteuil et 4 accompagnateurs.